

LA CAMPAGNE

TARIF SERIE PARTENAIRE BENNE

Au 24 Octobre 2022



Note importante

- Ce tarif peut évoluer en cours d'année. Notre société se réserve le droit de modifier le tarif selon l'évolution du cout des prix des matières premières.
- CONDITIONS DE REGLEMENTS :
Nos prix s'entendent hors taxes, frais de port en sus.
Traite acceptée à retourner avec la confirmation de commande.
Date d'échéances de la traite 30 jours après la livraison.
- SAV GARANTIE :
Aucune facture concernant une garantie ne sera payée sans avoir reçu un accord préalable de nos services.
Toute pièce détachée faisant l'objet d'une demande de garantie sera facturée en attente du retour de la pièce défectueuse, après examen nous vous établirons l'avoir correspondant.
- CONDITIONS GENERALES DE VENTE :
*Disponible sur demande.

Votre contact

Frédéric CAILLOL

Tél : 06 47 18 06 07

E-mail : f.caillol@bennelacampagne.com

Emmanuel LANGLET

Tél : 06.46.15.66.67

E-mail : e.langlet@bennelacampagne.com

Antoine DELAHAYE

Tél : 07.86.75.68.23

E-mail : a.delahaye@bennelacampagne.com

Jean François LEFEVERE

Tél : 07.89.99.20.31

E-mail : jf.lefevere@bennelacampagne.com

Sommaire

La Direction

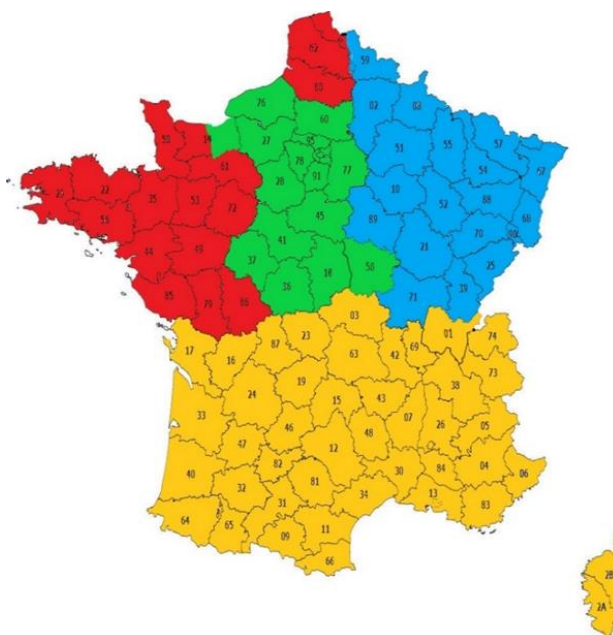



BENNE

<u>BBC 55-19</u>	Page 3
<u>BBC 61-24</u>	Page 4 Nouveauté
<u>BBC 66-24</u>	Page 5
<u>BBC 71-24</u>	Page 6
<u>BTC 71-29</u>	Page 7
<u>BBC 76-32 (1 Suiveur)</u>	Page 8
<u>BBC 81-32 (2 Suiveurs)</u>	Page 9
<u>BRC 81-32 (2 Suiveurs) 40km/h</u>	Page 10

PNEUMATIQUES _____ Page 11

TRANSPORT _____ Page 12

NOUS CONSULTER

Epandeur caisse étroite
Epandeur caisse large
Plateau semi porte
Porte engins
Benne fond mouvant
Cuve de transfert



BENNE

BBC 55-19

Equipements :

PTAC 19 tonnes

Châssis 300 x 200 en tube HLE avec lignes hydrauliques rigides

Flèche ressort avec attelage œillet boulonné

Essieux tandem simplifié CARRE 90 (7 lames dont 2 maitresses) emp 1480 voie 2100mm

Caisse lisse, côtés et fond en une seule partie : cotés 4mm, fond 5mm

Dimensions de la caisse : 5500 x 2250 x 1300

Freins hydrauliques 400 x 80

Caisse lisse / Fond 5mm et cotés 4mm en une seule partie

Cotés 1.30m + pré-équipement rehausses alu

Porte hydraulique 1 panneau 1 trappe centrale inox avec bras de porte en oxycoupage

Vérin de bennage DIAM 170 / bennage par flexible

Kit Feux LED + feux de gabarits

Echelle sur face avant

Flèche ressort avec œillet boulonné

Grenaillage, Peinture polyuréthane par procédé électrostatique.

Barre anti encastrement arrière

Roues 550 x 60 R 22.5 BKT VLINE

Prix net départ HT :

30 000€ HT

Options :

- Coffre + 250 € HT
- Garde boue sur dessus + 350 € HT
- Roues 560 x 60 r 22.5 BKT FL630 + 750 € HT
- Kit complet Rehausses alu 0,40 + 2 200 € HT
- Kit complet rehausses alu 0,60 + 2 900 € HT



BENNE

BBC 61-24

Equipements :

PTAC 24 Tonnes

Châssis 300 x 200 en tube HLE avec lignes hydrauliques rigides

Flèche ressort avec attelage œillet boulonné

Essieux TANDEM A BIELLES CARRE 130 lames plates (10 lames dont 4 maitresses)

Voie 2100 / Empattement 1480 mm

Freinage hydraulique 406 x 120

Dimensions de la caisse : 6100 x 2250

Caisse lisse / Fond 5mm et cotés 4mm en une seule partie

Cotés 1.30m + pré-équipement rehausse

Porte hydraulique 1 panneau 1 trappe centrale inox avec bras de porte en oxycoupage

Vérin de bennage DIAM 170 / bennage par flexible

Kit Feux LED + feux de gabarits

Coffre PVC, Echelle sur face avant

Garde boue inox dessus

Grenaillage, Peinture polyuréthane par procédé électrostatique.

Barre anti encastrement arrière

Roues 560 x 60 R 22.5 BKT FL630 Super

Prix net départ HT :

33 300€ HT

Options :

- Kit complet Rehausses Alu 0,40m +2 200 € HT
- Kit complet rehausses alu 0,60 avec barre d'écartement +2 900 € HT
- Rehausses Alu 0,80m avec becquet avant incliné de 0,60m +3 300 € HT
- Roues 600 x 55 R 26,5 BKT FL630 + 1 100 € HT
- Essieu suiveur DE avec sécurité OP + 2 200 € HT
- Version 40km/h + 2 800 € HT
- Compresseur 85L/min 9 pistons avec descente hydraulique + 1000 € HT
- Côtés 1m50 + 500 € HT



BENNE

BBC 66-24

Equipements :

PTAC 24 tonnes

Châssis 300 x 200 en tube HLE avec lignes hydrauliques rigides

Flèche ressort avec attelage œillet boulonné

Essieux TANDEM A BIELLES CARRE 130 lames plates (10 lames dont 4 maitresses)

Voie 2100 / Empattement 1480 mm

Freinage hydraulique 406 x 120

Dimensions de la caisse : 6600 x 2250

Caisse lisse / Fond 5mm et cotés 4mm en une seule partie

Cotés 1.50m + pré-équipement rehausse

Porte hydraulique 1 panneau 1 trappe centrale inox

Vérin avancé DIAM 170 mm / Bennage par flexible

Feux LED + feux de gabarits

Coffre PVC, Echelle sur face avant

Garde boue inox dessus

Grenaillage, Peinture polyuréthane par procédé électrostatique.

Barre anti encastrement arrière

Roues 580 x 65 R 22.5 BKT FL693 (carcasse acier)

Prix net départ HT :

34 800€ HT

Options :

- Kit complet Rehausses Alu 0,40m + 2 200 € HT
- Kit complet rehausses alu 0,60 avec barre d'écartement +2 900 € HT
- Rehausses Alu 0,80m avec becquet incliné avant de 0,60m + 3 300 € HT
- Roues 560 x 60 R22,5 Michelin Trail X BIB + NC € HT
- Roues 600 x 55 R 26.5 BKT FL 630 + 250 € HT
- Roues 600 x 55 R 26.5 BKT FL 693 + 650 € HT
- Roues 600 x 55 x 26.5 MAXXAM MS961R +1 100€ HT
- Compresseur 85L/min 9 pistons avec descente hydraulique + 1 000 €HT
- Essieu suiveur DE avec sécurité OP (empattement 1580mm) + 2 200 € HT
- 40 Km/h (Voie 2150 mm + freins 406x140 + correcteur + freinage pneumatique) + 2 800 € HT



BENNE

BBC 71-24

Equipements :

PTAC 24 tonnes

Châssis 300 x 200 en tube HLE avec lignes hydrauliques rigides

Flèche ressort avec attelage œillet boulonné

Essieux TANDEM A BIELLES CARRE 130 lames plates (10 lames dont 4 maitresses)

Voie 2100 / Empattement 1480 mm

Freinage hydraulique / freins 406 x 120

Dimensions de la caisse : 7100 x 2250

Caisse lisse / Fond 5mm et cotés 4mm en une seule partie

Cotés 1.50m + pré-équipement rehausse

Porte hydraulique 1 panneau 1 trappe centrale INOX

Vérin avancé DIAM 170 mm

Pompe 85L/min avec descente hydraulique

Feux LED + feux de gabarits

Coffre PVC, Echelle sur face avant

Garde boue inox dessus

Grenailage, Peinture polyuréthane par procédé électrostatique.

Articulation arrière type camion

Barre anti encastrément arrière

Roues 600 x 55 R 26.5 BKT FL693 (carcasse acier)

Prix net départ ht :

37 900 € HT

Options :

- Kit complet rehausses Alu 0,40m + 2 200 € HT
- Kit complet rehausses alu 0,60 avec barre d'écartement +2 900 € HT
- Kit complet Rehausses Alu 0,80m avec becquet incliné avant de 0,60m + 3 300 € HT
- Roue 600 x 55 x 26.5 BKT FL630 - 200 € HT
- Roues 600 x 55 R 26.5 Trail X BIB + NC € HT
- Roues 24 x 20.5 Michelin + NC € HT
- Roues 600 x 55 R 26.5 Nokian CT + 4 000 € HT
- Roues 650 x 55 R 26,5 BKT FL630 Super +250 € HT
- Roues 620 x 60 R 26.5 Nokian Country King + 1 500 € HT
- Roues 600 x 55 x 26.5 MAXXAM MS961R + 800€ HT
- Minoration compresseur - 500 € HT
- 40 Km/h (Voie 2150 mm + freins 406x140 + correcteur + freinage pneumatique) + 2 800 € HT



BENNE BTC 71-29

Equipements :

PTAC 29 tonnes

Châssis 300 x 200 en tube HLE avec lignes hydrauliques rigides

Flèche ressort avec attelage œillet boulonné

Essieux TANDEM CARRE 150 avec suiveur arrière double effet avec indicateur de blocage (9 lames- 6 de 18mm et 3 lames maitresses de 20mm)

Voie 2100 / empattement 1820 mm

Freinage hydraulique / Freins 406 x 120

Dimensions de la caisse : 7100 x 2250

Caisse lisse / Fond 5mm et cotés 4mm en une seule partie

Cotés 1.50m + Kit complet rehausse alu 0,40

Porte hydraulique 1 panneau 1 trappe centrale INOX

Vérin avancé DIAM 170 mm

Pompe 85L/min avec descente hydraulique

Feux LED + feux de gabarits

Coffre PVC, Echelle sur face avant

Garde boue inox dessus

Grenailage, Peinture polyuréthane par procédé électrostatique.

Articulation arrière type camion

Barre anti encastrement arrière

Roues 600 x 55 R 26.5 BKT FL693 (carcasse acier)

Prix net départ ht :

43 200€ HT

Options :

- Kit complet rehausses alu 0,60 (à la place des 0,40) avec barre d'écartement + 900€ HT
- Kit complet rehausse Alu 0,80m avec becquet incliné avant de 0,60m (A la place des 0,40) + 1 700 € HT
- Roues 650 x 55 R 26.5 BKT FL630 + 250 € HT
- Roues 600 x 55 R 26.5 Michelin Trail X BIB + NC € HT
- Roues 24 x 20.5 Michelin (sauf sur version 40Km/h) + NC € HT
- Roues 600 x 55 R 26.5 Nokian CT + 4 000 € HT
- Roues 620 x 60 R 26.5 Nokian Country King + 1 500 € HT
- Roues 600 x 55 x 26.5 MAXXAM MS961R + 800€ HT
- Version 40 Km/h (Voie 2150 mm + Freinage pneumatique Freins 420 x 200 + Correcteur) + 2 800 € HT
- Directeur forcé arrière + 2 900€ HT
- Hydroforce arrière(LS) + 3 500€ HT



BENNE BBC 76-32

Equipements :

PTAC 32 tonnes

Châssis 300 x 200 en tube HLE avec lignes hydrauliques rigides

Flèche ressort avec attelage œillet boulonné

TRIDEM CARRE 130 lames plates - 1 suiveur arrière double effet avec indicateur de blocage (10 lames dont 4 lames maitresses)

Voie 2100 / empattement 1480 mm

Freinage hydraulique / Freins 406 x 120

Dimensions de la caisse : 7600 x 2250

Caisse lisse / Fond 5mm et cotés 4mm en une seule partie

Cotes 1.50m + jeu de rehausse 0.40m alu

Porte hydraulique 1 panneau 1 trappe INOX avec sécurité ouverture sur ligne hydraulique

Garde boue tôle + bavette sur le dessus

Vérin avancé DIAM 170 mm / Bennage par flexible

Feux LED + feux de gabarits

Coffre PVC, Echelle sur face avant

Garde boue inox dessus

Grenaillage, Peinture polyuréthane par procédé électrostatique.

Articulation arrière type camion

Barre anti encastrement arrière

Roues 580 x65 R22,5 BKT FL693

Prix net départ ht :

47 500€ HT

Options :

- Kit complet rehausses alu 0,60 (à la place des 0,40) + 1 100 € HT
- Rehausses Alu 0,80m avec becquet incliné avant de 0,60m (A la place des 0,40) + 1 700 € HT
- Kit complet rehausses alu 1m avec becquet incliné avant de 0,80 (à la place 0,40) +2 100€ HT
- Roues 560 x 60 R22,5 Michelin Trail Xbib VF + NC € HT
- Roues 600 x 55 R 26,5 BKT FL693 + 650 € HT
- Roues 620 x 60 R 26.5 Nokian Country King + 2 500 € HT
- Roues 600 x 55 R 26.5 MAXXAM MS961R + 1 700 € HT
- Compresseur 85L/min 9 pistons avec descente hydraulique + 1 000 € HT
- 2^{ème} Suiveur DE sur essieu avant + 2 000 € HT
- 40km/h (voie 2150 mm +freinage pneumatique /freins 406x140 + correcteur) + 2 800€ HT
- Directeur forcé arrière + 2 900€ HT
- Hydroforce arrière(LS) + 3 500€ HT



BENNE BBC 81-32

Equipements :

PTAC 32 tonnes

Châssis 300 x 200 en tube HLE avec lignes hydrauliques rigides

Flèche ressort avec attelage œillet boulonné

TRIDEM CARRE 130 lames plates avec 2 suiveurs double effet avec indicateur de blocage
(10 lames dont 4 lames maitresses) voie 2100

Voie 2100 / empattement 1580 mm

Freinage hydraulique / Freins 406 x 120

Dimensions de la caisse : 8100 x 2250 mm

Caisse lisse / Fond 5mm et cotés 4mm en une seule partie

Cotes 1.50m + jeu de rehausse 0.40m alu

Porte hydraulique 1 panneau 1 trappe INOX avec sécurité ouverture sur ligne hydraulique

Vérin avancé DIAM 200 mm

Pompe 130L/min avec descente hydraulique

Feux LED + feux de gabarits

Coffre PVC, Echelle sur face avant

Garde boue inox dessus

Grenaillage, Peinture polyuréthane par procédé électrostatique

Articulation arrière type camion

Barre anti encastrement arrière

Roues 600 x 55 R 26.5 BKT FL 693 (carcasse acier)

Prix net départ ht :

51 900 € HT

Options :

- Kit complet rehausses alu 0,60 (à la place des 0,40) + 1 100€ HT
- Rehausses Alu 0,80m avec becquet incliné avant de 0,60m (A la place des 0,40)+ 1 700 € HT
- Kit complet rehausses alu 1m avec becquet incliné avant de 0,60 (à la place 0,40)+2 100€ HT
- Roues 650 x 55 x 26.5 BKT FL630 + 400 € HT
- Roues 600 x 55 R 26.5 Michelin Trail X BIB + NC € HT
- Roues 24 x 20.5 Michelin + NC€ HT
- Roues 600 x 55 R 26.5 Nokian CT + 6 000 € HT
- Roues 620 x 60 R 26.5 Nokian Country King + 2 200 € HT
- Roues 600 x 55 R 26,6 BKT FL630 - 300 € HT
- Roue 600 x 55 x 26.5 MAXXAM MS961R + 1 200€ HT
- Minoration suppression du suiveur avant - 1 000 € HT
- Deux essieux directeur forcé + 3 350€ HT
- Deux Hydroforce +4 850€ HT



BENNE **BRC 81-32 (2 Suiveurs) 40km/h**

Equipements :

PTAC 32 tonnes

Châssis 300 x 200 en tube HLE avec lignes hydrauliques rigides

Suspension hydraulique de flèche avec attelage œillet boulonné

TRIDEM CARRE 130 avec 2 suiveurs double effet avec indicateur de blocage

Empattement 1580mm et voie 2150mm Freins 406 x 140 Rattrapage automatique des freins avec correcteur de freinage Homologuée 40KM/H

Dimensions de la caisse : 8100 x 2250 mm

Caisse lisse / Fond 5mm et cotés 4mm en une seule partie

Cotes 1.50m + jeu de rehausse 0.40m alu

Porte hydraulique 1 panneau 1 trappe centrale INOX avec sécurité ouverture sur ligne hydraulique

Vérin avancé DIAM 200 mm

Pompe 130L/min avec descente hydraulique

Feux LED + feux de gabarits

Coffre PVC, Echelle sur face avant

Garde boue inox dessus

Grenaillage, Peinture polyuréthane par procédé électrostatique

Articulation arrière type camion

Barre anti encastrement arrière

Roues 600 x 55 R 26.5 BKT FL 693 (carcasse acier)

Prix net départ ht :

54 500 € HT

Options :

- Kit complet rehausses 0,60 (à la place des 0,40) + 1 100€ HT
- Kit complet rehausses Alu 0,80m avec becquet incliné avant de 0,60m(A la place des 0,40) + 1 700 € HT
- Kit complet rehausses alu 1m avec becquet incliné avant de 0,60 (à la place 0,40) + 2 100 € HT
- Roues 650 x 55 x 26.5 BKT FL 630 + 400€ HT
- Roues 600 x 55 R 26.5 Michelin Trail X BIB + NC € HT
- Roues 24 x 20.5 Michelin + NC € HT
- Roues 600 x 55 R 26.5 Nokian CT + 6 000 € HT
- Roues 620 x 60 R 26.5 Nokian Country King + 2 200 € HT
- Roues 600 x 55 R 26,5 BKT FL630 - 300 € HT
- Roues 600 x 55 x 26.5 MAXXAM MS961R + 1 200€ HT
- Minoration suspension de flèche hydraulique en flèche ressort - 500 € HT
- Deux essieux directeur forcé + 3 350€ HT
- Deux Hydroforce + 4 850€ HT

Options :

- *Attelage à Boule K80 Scharmuller* +250 € HT

- *Flèche hydraulique* +800€ HT

- *Pack Privilège* +1200€ HT

Pneumatiques



FL693



FL630



580 x 70 x R38



Cargo Hight Flotation



24 x 20,5



Cargo HD (S60)



Flotation Trac



Mitas



Trelleborg

Twin radial



Alliance

A380



A390



650 x 75 x R32



CT



Country king



15 x 22,5

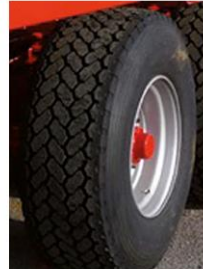

18 x 22,5



445 x 45 x R19,5

LA CAMPAGNE



Indice	Charge (en kg)	Indice	Charge (en kg)	Indice	Charge (en kg)	Indice	Charge (en kg)
100	800	123	1550	146	3000	169	5800
101	825	124	1600	147	3075	170	6000
102	850	125	1650	148	3150	171	6150
103	875	126	1700	149	3250	172	6300
104	900	127	1750	150	3350	173	6500
105	925	128	1800	151	3450	174	6700
106	950	129	1850	152	3550	175	6900
107	975	130	1900	153	3650	176	7100
108	1000	131	1950	154	3750	177	7300
109	1030	132	2000	155	3875	178	7500
110	1060	133	2060	156	4000	179	7750
111	1090	134	2120	157	4125	180	8000
112	1120	135	2180	158	4250	181	8250
113	1150	136	2240	159	4375	182	8500
114	1180	137	2300	160	4500	183	8750
115	1215	138	2360	161	4625	184	9000
116	1250	139	2430	162	4750	185	9250
117	1285	140	2500	163	4875	186	9500
118	1320	141	2575	164	5000	187	9750
119	1360	142	2650	165	5150	188	10000
120	1400	143	2725	166	5300	189	10300
121	1450	144	2800	167	5450	190	10600
122	1500	145	2900	168	5600	191	10900

Indice vitesse	Vitesse en km/h	Indice vitesse	Vitesse en km/h
A1	5	D	65
A2	10	E	70
A3	15	F	80
A4	20	G	90
A5	25	J	100
A6	30	K	110
A7	35	L	120
A8	40	M	130
B	50	N	140
C	60		

Transport

SERIE PARTEN

LA CAMPAGNE



DEPART	SURBAISSE	SURBAISSE	ATEAU EXTRA	ATEAU EXTRA	AMION REMORQU	ION REMOR	ATEAU RAMP	PLATEAU RAMPES
	ML X 3M X 3M	BENNE OU EPANDEUR HT MAXI 1,50M	2ML X 3M X 4M	EPANDEUR OU BENNE HT + DE 1,50M	3 (1 2 ESSIEUX + 1	2 bennes HT MAXI 1,50M (1 tridem	HERMIÉS	HERMIÉS
CAMPAGNE LES HESDIN								
1	1 260,00	1 310,00	1 820,00	1 870,00	1 750,00 €	1 800,00 €	1 100,00	1 150,00
2	580,00	630,00	800,00	850,00	750,00 €	800,00 €	450,00	500,00
3	1 150,00	1 200,00	1 650,00	1 700,00	1 550,00 €	1 600,00 €	950,00	1 000,00
4	1 900,00	1 950,00	2 780,00	2 830,00	2 650,00 €	2 700,00 €	1 650,00	1 700,00
5	1 900,00	1 950,00	2 780,00	2 830,00	2 650,00 €	2 700,00 €	1 550,00	1 600,00
6	2 160,00	2 210,00	3 120,00	3 170,00	3 000,00 €	3 050,00 €	1 650,00	1 700,00
7	1 620,00	1 670,00	2 340,00	2 390,00	2 250,00 €	2 300,00 €	1 450,00	1 500,00
8	700,00	750,00	980,00	1 030,00	900,00 €	950,00 €	550,00	600,00
9	1 800,00	1 850,00	2 600,00	2 650,00	2 500,00 €	2 550,00 €	1 550,00	1 600,00
10	750,00	800,00	1 050,00	1 100,00	980,00 €	1 030,00 €	650,00	700,00
11	1 820,00	1 870,00	2 630,00	2 680,00	2 525,00 €	2 575,00 €	1 550,00	1 600,00
12	1 620,00	1 670,00	2 340,00	2 390,00	2 250,00 €	2 300,00 €	1 450,00	1 500,00
13	1 890,00	1 940,00	2 730,00	2 780,00	2 625,00 €	2 675,00 €	1 500,00	1 550,00
14	780,00	830,00	1 150,00	1 200,00	1 050,00 €	1 100,00 €	680,00	730,00
15	1 440,00	1 490,00	2 080,00	2 130,00	2 000,00 €	2 050,00 €	1 450,00	1 500,00
16	1 180,00	1 230,00	1 720,00	1 770,00	1 650,00 €	1 700,00 €	1 100,00	1 150,00
17	1 220,00	1 270,00	1 770,00	1 820,00	1 700,00 €	1 750,00 €	1 100,00	1 150,00
18	900,00	950,00	1 300,00	1 350,00	1 250,00 €	1 300,00 €	800,00	850,00
19	1 320,00	1 370,00	1 900,00	1 950,00	1 825,00 €	1 875,00 €	1 200,00	1 250,00
20	SUR DEMANDE							
21	1 100,00	1 150,00	1 500,00	1 550,00	1 350,00 €	1 400,00 €	950,00	1 000,00
22	1 100,00	1 150,00	1 500,00	1 550,00	1 350,00 €	1 400,00 €	1 000,00	1 050,00
23	1 150,00	1 200,00	1 650,00	1 700,00	1 550,00 €	1 600,00 €	1 100,00	1 150,00
24	1 390,00	1 440,00	2 000,00	2 050,00	1 925,00 €	1 975,00 €	1 250,00	1 300,00
25	1 100,00	1 150,00	1 550,00	1 600,00	1 450,00 €	1 500,00 €	950,00	1 000,00
26	1 530,00	1 580,00	2 210,00	2 260,00	2 125,00 €	2 175,00 €	1 450,00	1 500,00
27	680,00	730,00	850,00	900,00	800,00 €	850,00 €	650,00	700,00
28	700,00	750,00	980,00	1 030,00	900,00 €	950,00 €	700,00	750,00
29	1 250,00	1 300,00	1 800,00	1 850,00	1 725,00 €	1 775,00 €	1 100,00	1 150,00
30	1 750,00	1 800,00	2 550,00	2 600,00	2 450,00 €	2 500,00 €	1 500,00	1 550,00
31	1 680,00	1 730,00	2 420,00	2 470,00	2 325,00 €	2 375,00 €	1 500,00	1 550,00
32	1 730,00	1 780,00	2 500,00	2 550,00	2 400,00 €	2 450,00 €	1 500,00	1 550,00
33	1 440,00	1 490,00	2 100,00	2 150,00	2 000,00 €	2 050,00 €	1 250,00	1 300,00
34	1 800,00	1 850,00	2 600,00	2 650,00	2 500,00 €	2 550,00 €	1 500,00	1 550,00
35	900,00	950,00	1 300,00	1 350,00	1 250,00 €	1 300,00 €	850,00	900,00
36	950,00	1 000,00	1 350,00	1 400,00	1 300,00 €	1 350,00 €	850,00	900,00
37	900,00	950,00	1 300,00	1 350,00	1 250,00 €	1 300,00 €	850,00	900,00
38	1 530,00	1 580,00	2 210,00	2 260,00	2 125,00 €	2 175,00 €	1 450,00	1 500,00
39	1 130,00	1 180,00	1 640,00	1 690,00	1 580,00 €	1 630,00 €	1 000,00	1 050,00
40	1 620,00	1 670,00	2 350,00	2 400,00	2 250,00 €	2 300,00 €	1 500,00	1 550,00
41	800,00	850,00	1 250,00	1 300,00	1 150,00 €	1 200,00 €	750,00	800,00
42	1 400,00	1 450,00	2 050,00	2 100,00	1 950,00 €	2 000,00 €	1 200,00	1 250,00
43	1 440,00	1 490,00	2 100,00	2 150,00	2 000,00 €	2 050,00 €	1 450,00	1 500,00
44	1 050,00	1 100,00	1 550,00	1 600,00	1 450,00 €	1 500,00 €	950,00	1 000,00
45	750,00	800,00	1 050,00	1 100,00	950,00 €	1 000,00 €	700,00	750,00
46	1 500,00	1 550,00	2 160,00	2 210,00	2 080,00 €	2 130,00 €	1 450,00	1 500,00
47	1 580,00	1 630,00	2 300,00	2 350,00	2 200,00 €	2 250,00 €	1 450,00	1 500,00
48	1 510,00	1 560,00	2 200,00	2 250,00	2 100,00 €	2 150,00 €	1 450,00	1 500,00
49	950,00	1 000,00	1 350,00	1 400,00	1 300,00 €	1 350,00 €	900,00	950,00
50	800,00	850,00	1 250,00	1 300,00	1 150,00 €	1 200,00 €	700,00	750,00
51	700,00	750,00	980,00	1 030,00	900,00 €	950,00 €	650,00	700,00
52	850,00	900,00	1 200,00	1 250,00	1 150,00 €	1 200,00 €	750,00	800,00
53	850,00	900,00	1 200,00	1 250,00	1 150,00 €	1 200,00 €	750,00	800,00
54	850,00	900,00	1 200,00	1 250,00	1 150,00 €	1 200,00 €	750,00	800,00
55	800,00	850,00	1 250,00	1 300,00	1 150,00 €	1 200,00 €	700,00	750,00
56	1 120,00	1 170,00	1 620,00	1 670,00	1 550,00 €	1 600,00 €	1 000,00	1 050,00
57	850,00	900,00	1 200,00	1 250,00	1 150,00 €	1 200,00 €	800,00	850,00
58	900,00	950,00	1 300,00	1 350,00	1 250,00 €	1 300,00 €	800,00	850,00
59	580,00	630,00	800,00	850,00	750,00 €	800,00 €	450,00	500,00
60	580,00	630,00	800,00	850,00	750,00 €	800,00 €	500,00	550,00
61	700,00	750,00	980,00	1 030,00	900,00 €	950,00 €	650,00	700,00
62	500,00	550,00	700,00	750,00	650,00 €	700,00 €	450,00	500,00
63	1 190,00	1 240,00	1 750,00	1 800,00	1 650,00 €	1 700,00 €	1 200,00	1 250,00
64	1 800,00	1 850,00	2 600,00	2 650,00	2 500,00 €	2 550,00 €	1 550,00	1 600,00
65	1 800,00	1 850,00	2 600,00	2 650,00	2 500,00 €	2 550,00 €	1 550,00	1 600,00
66	1 980,00	2 030,00	2 800,00	2 850,00	2 700,00 €	2 750,00 €	1 550,00	1 600,00
67	1 080,00	1 130,00	1 600,00	1 650,00	1 500,00 €	1 550,00 €	1 000,00	1 050,00
68	1 080,00	1 130,00	1 600,00	1 650,00	1 500,00 €	1 550,00 €	1 100,00	1 150,00
69	1 280,00	1 330,00	1 880,00	1 930,00	1 780,00 €	1 830,00 €	1 200,00	1 250,00
70	1 030,00	1 080,00	1 550,00	1 600,00	1 450,00 €	1 500,00 €	850,00	900,00
71	1 170,00	1 220,00	1 700,00	1 750,00	1 600,00 €	1 650,00 €	950,00	1 000,00
72	800,00	850,00	1 250,00	1 300,00	1 150,00 €	1 200,00 €	750,00	800,00
73	1 620,00	1 670,00	2 350,00	2 400,00	2 250,00 €	2 300,00 €	1 450,00	1 500,00
74	1 620,00	1 670,00	2 350,00	2 400,00	2 250,00 €	2 300,00 €	1 450,00	1 500,00
75	680,00	730,00	850,00	900,00	800,00 €	850,00 €	650,00	700,00
76	580,00	630,00	800,00	850,00	750,00 €	800,00 €	500,00	550,00
77	680,00	730,00	850,00	900,00	800,00 €	850,00 €	600,00	650,00
78	680,00	730,00	850,00	900,00	800,00 €	850,00 €	600,00	650,00
79	1 120,00	1 170,00	1 650,00	1 700,00	1 550,00 €	1 600,00 €	950,00	1 000,00
80	580,00	630,00	800,00	850,00	750,00 €	800,00 €	450,00	500,00
81	1 730,00	1 780,00	2 500,00	2 550,00	2 400,00 €	2 450,00 €	1 450,00	1 500,00
82	1 580,00	1 630,00	2 300,00	2 350,00	2 200,00 €	2 250,00 €	1 450,00	1 500,00
83	2 020,00	2 070,00	2 900,00	2 950,00	2 800,00 €	2 850,00 €	1 550,00	1 600,00
84	1 710,00	1 760,00	2 480,00	2 530,00	2 380,00 €	2 430,00 €	1 500,00	1 550,00
85	1 120,00	1 170,00	1 650,00	1 700,00	1 550,00 €	1 600,00 €	950,00	1 000,00
86	1 100,00	1 150,00	1 450,00	1 500,00	1 350,00 €	1 400,00 €	950,00	1 000,00
87	1 130,00	1 180,00	1 680,00	1 730,00	1 580,00 €	1 630,00 €	1 100,00	1 150,00
88	900,00	950,00	1 300,00	1 350,00	1 250,00 €	1 300,00 €	850,00	900,00
89	810,00	860,00	1 200,00	1 250,00	1 100,00 €	1 150,00 €	750,00	800,00

Une équipe, un SAV

**Ouverture toute l'année
du magasin, également pendant
vos travaux d'été !**

Magasin SAV
Tél. : 03 21 90 40 79
Fax : 03 21 81 86 54

mail : magasin@bennelacampagne.com



11/18 - photos: La Campagne - Mazyf / egusson - Photoshot.com / mchelles

LA CAMPAGNE



Ets Antoine CORNE S.A.S.
303 Rue de Buire
62870 Campagne-lès-Hesdin
Tél. : 03 21 90 31 11 - Fax : 03 21 81 56 66
contact@bennelacampagne.com



Bennes La Campagne

Tampon du revendeur

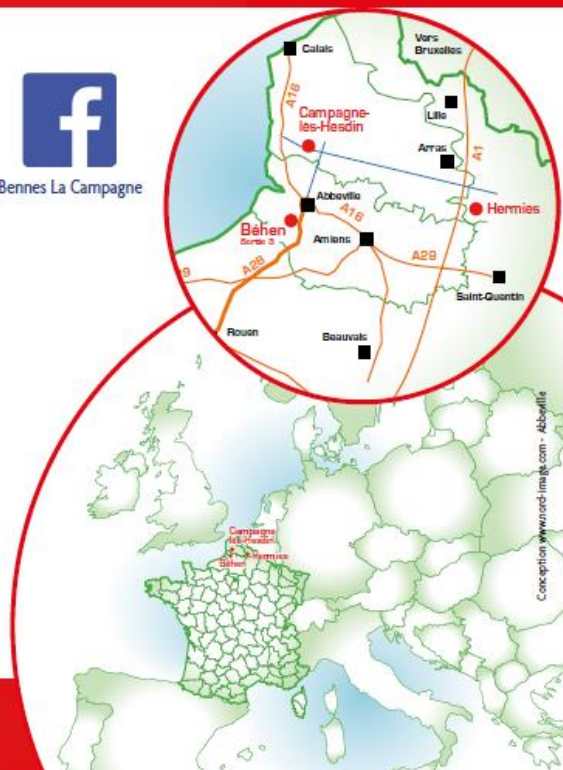
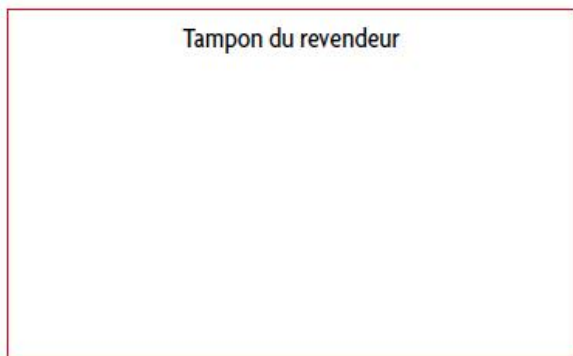

Conception www.ond-image.com - Abbayille